



«Private Asset Management»

2 2015

2, 3, 6, 7, 8, 9, 13, 14, 15 5

« »

10, 11, 12, 16, 17, 1, 2, 3 4

« »

4

« »

«Private Asset Management» (-) 5)

1 20 « »

« ».

1. _____ :

« », .

2. _____ « »

« » – 1992 .

22

130

01.07.2015 .

« »	2 919 261	6,64	2 020 591	4 939 852	10,62
« « »	22 411 212	50,94	-	22 411 212	48,20
«KINESIOKZ»	3 245 500	7,38	-	3 245 500	6,98
TOO « KZ»	3 345 500	7,60	-	3 345 500	7,19
« « »	-	-	240 000	240 000	0,52
				77 500 000	
				2 500 000	
				43 999 915	
				2 500 000	
				-	
				-	

3. _____ **2** **2015**

/KASE, 10.04.15/ - « » (),
(KASE),

KASE

C - KASE
http://www.kase.kz/files/emitters/TSBN/tsbn_party_transaction_030415_060415.pdf

/KASE, 10.04.15/ - « » (),
(KASE), KASE ,
«01 2015 17 2015

« » 29 756 445 ».
/KASE, 13.04.15/ - « » (),
(KASE), KASE

: _____
07 2015 « »
01 2015 ,
« », 29 756 445 .
03 2015
« »

/KASE, 14.04.15/ - « » (),
(KASE), KASE

: _____
... « » (-).
« « » (-), 26.03.15 .,
« « » 50,9%.

/KASE, 17.04.15/ - (KASE)
« » () 06 2015
http://www.kase.kz/files/emitters/TSBN/tsbn_060415.pdf

/KASE, 20.04.15/ - « » (),
(KASE), KASE ,
:
(« » 15.04.2015 .
« »
« () »,
« » 17 370 000).

/KASE, 22.04.15/ - « » (),
(KASE), KASE

C - KASE
http://www.kase.kz/files/emitters/TSBN/tsbn_party_transaction_140415_150415.pdf

/KASE, 27.04.15/ - « » (),
(KASE), KASE

C - KASE
http://www.kase.kz/files/emitters/TSBN/tsbn_party_transaction_180711_160415.pdf

/KASE, 27.04.15/ - « » () (KASE)
22 2015
KZP02Y07C366 (KZ2C00001550, KASE, «
», TSBn8).

- /KASE, 27.04.15/ - « » (),
(KASE), KASE
- C - KASE
http://www.kase.kz/files/emitters/TSBN/tsbn_party_transaction_150813_200415.pdf
- /KASE, 28.04.15/ - « » () (KASE)
22 2015 :
- ✓ KZP13Y07E088 (TSBNb21).
400 000 000,00 ;
 - ✓ KZP14Y07E086 (TSBNb22).
200 000 000,00 ;
 - ✓ KZP15Y07E083 (TSBNb23).
120 740 800,00 .
 - ✓ KZP16Y03E080 (TSBNb24).
300 000 000,00 .
 - ✓ KZP17Y05E083 (TSBNb25).
120 000 000,00 .
- /KASE, 30.04.15/ -
, , 23 « 2015 » (),
()
http://www.kase.kz/files/emitters/TSBN/tsbnf9_izm_230415.pdf
- /KASE, 08.05.15/ - « » (),
(KASE), KASE
- C - KASE
http://www.kase.kz/files/emitters/TSBN/tsbn_party_transaction_280415_280415.pdf
http://www.kase.kz/files/emitters/TSBN/tsbn_party_transaction_290415_300415.pdf
- /KASE, 14.05.15/ - « » (),
(KASE), KASE
- C - KASE
http://www.kase.kz/files/emitters/TSBN/tsbn_party_transaction_180315_050515.pdf
- /KASE, 15.05.15/ - « » (),
(KASE), KASE
- C - KASE
http://www.kase.kz/files/emitters/TSBN/tsbn_party_transaction_060515_01.pdf
http://www.kase.kz/files/emitters/TSBN/tsbn_party_transaction_060515_02.pdf
- /KASE, 18.05.15/ - « » (),
(KASE), KASE
- C - KASE
http://www.kase.kz/files/emitters/TSBN/tsbn_party_transaction_140515_140515.pdf
http://www.kase.kz/files/emitters/TSBN/tsbn_party_transaction_180315_130515.pdf
- /KASE, 20.05.15/ -
« » () 2014
http://www.kase.kz/files/emitters/TSBN/tsbnf6_2014_cons_rus.pdf

/KASE, 20.05.15/ - « » (),
(KASE), KASE

C - KASE
http://www.kase.kz/files/emitters/TSBN/tsbn_party_transaction_120515_140515.pdf

/KASE, 26.05.15/ - (KASE) « » () 15
2015
http://www.kase.kz/files/emitters/TSBN/tsbn_minutes_general_meeting_150515.pdf

/KASE, 27.05.15/ - « » (),
15 2015 ,
http://www.kase.kz/files/emitters/TSBN/tsbn_izm_150515.pdf

/KASE, 29.05.15/ - « » (),
(KASE), KASE
() 19 2015 ,
KZP15Y07E083
(TSBNb23) « » 10 2014 09 2015 .
09 2015 1 981 480 000 .
- KASE
http://www.kase.kz/files/emitters/TSBN/tsbn_razmb23_190515.pdf

/KASE, 29.05.15/ - « » (),
(KASE), KASE

C - KASE
http://www.kase.kz/files/emitters/TSBN/tsbn_party_transaction_080415_270515.pdf

/KASE, 03.06.15/ - « » (),
(KASE), KASE

C - KASE
http://www.kase.kz/files/emitters/TSBN/tsbn_party_transaction_200515_290515.pdf

/KASE, 05.06.15/ - « » (),
(KASE), KASE
: _____
03.06.15 . 2014 .
250 .
100 1 -25.05.15 .00 .00 .

/KASE, 10.06.15/ - « » (),
(KASE), KASE

C - KASE
http://www.kase.kz/files/emitters/TSBN/tsbn_party_transaction_050615_050615.pdf

/KASE, 12.06.15/ - « » () (KASE)
11 2015 :
✓ KZP06Y07E082 (TSBNb14).
200 000 000,00 ;

✓			200 000 000,00	;	KZP07Y10E084 (TSBNb15).
✓			225 000 000,00	.	KZP08Y15E081 (TSBNb16).
✓			400 000 000,00	.	KZP10Y03E083 (TSBNb18).
✓			400 000 000,00	.	KZP11Y05E086 (TSBNb19).
✓			430 000 000,00	.	KZP12Y10E084 (TSBNb20).
/KASE, 15.06.15/ - « » (),					
			(KASE),		KASE
,					
C				-	KASE
					http://www.kase.kz/files/emitters/TSBN/tsbn_party_transaction_120515_100615.pdf
/KASE, 15.06.15/ - « » ()					
					(KASE)
					KZP09Y07E086 (TSBNb17)
,					
/KASE, 22.06.15/ - « » (),					
			(KASE),		KASE
,					
C				-	KASE
					http://www.kase.kz/files/emitters/TSBN/tsbn_party_transaction_140515_170615.pdf
					http://www.kase.kz/files/emitters/TSBN/tsbn_party_transaction_140515_180615.pdf
					http://www.kase.kz/files/emitters/TSBN/tsbn_party_transaction_050615_180615.pdf
/KASE, 26.06.15/ - « » (),					
			(KASE),		KASE
,					
C				-	KASE
					http://www.kase.kz/files/emitters/TSBN/tsbn_party_transaction_150615_240615.pdf
					http://www.kase.kz/files/emitters/TSBN/tsbn_party_transaction_280415_220615.pdf
/KASE, 26.06.15/ - « » ()					
					(KASE)
	24	2015	:		
✓					KZPC4Y09B879 (TSBNb6).
			103 854 546,00	;	
/KASE, 01.07.15/ - « » ()					
					(KASE)
					:
✓	KZP01Y07E760 (TSBNb26);				
✓	KZP02Y08E766 (TSBNb27);				
✓	KZP03Y09E762 (TSBNb28);				
✓	KZP04Y10E768 (TSBNb29);				
✓	KZP05Y10E765 (TSBNb30)				
,					
/KASE, 01.07.15/ - « » (),					
			(KASE),		KASE
,					
C				-	KASE
					http://www.kase.kz/files/emitters/TSBN/tsbn_party_transaction_220615_260615.pdf
/KASE, 03.07.15/ - « » (),					
			(KASE),		KASE
,					

(18.06.2015 .

Standard & Poor's

+,
+ (KZP03Y03C366,
KZP10Y03 083, KZP11Y05 086, KZP16Y03 080 KZP17Y05 083),
kzBBB. « »).

- Standard & Poor's 29 2015 ,
« », -
http://www.kase.kz/files/emitters/TSBN/tsbn_reliz_290615.pdf

4. _____ :

01.07.2015 «Private Asset Management»

:

2

	TSBNb12
	KZP02Y07E081
, %	8,000
	KZT
	1
,	4 000 000 000
, KZT	4 000 000 000
	3 994 900 000
	22.06.2012 .
	E08-2
(/)	30 / 360
	02.08.2012 .
,	7
	02.08.2015 . – 16.08.2015 .
	01.08.2019 .
	02.08.2019 . – 16.08.2019 .

3

	TSBNb13
	KZP03Y07E089
, %	8,000
	KZT
	1
,	6 000 000 000
, KZT	6 000 000 000
	6 000 000 000
	22.06.2012 .
	E08-3
(/)	30 / 360
	02.08.2012 .
,	7
	02.08.2015 . – 16.08.2015 .
	01.08.2019 .
	02.08.2019 . – 16.08.2019 .

6

	TSBNb14
	KZP06Y07E082

, %	8,000
	KZT
	1
,	5 000 000 000
, KZT	5 000 000 000
	5 000 000 000
	22.05.2013 .
	E08-6
(/)	30 / 360
	02.08.2012 .
,	7
	04.12.2015 . – 21.12.2015 .
	30.06.2020 .
	04.06.2020 . – 17.06.2020 .

11 200 000 000 .

7

	TSBNb15
	KZP07Y10E084
, %	8,000
	KZT
	1
,	5 000 000 000
, KZT	5 000 000 000
	5 000 000 000
	22.05.2013 .
	E08-7
(/)	30 / 360
	04.06.2013 .
,	10
	04.12.2015 . – 21.12.2015 .
	30.06.2023 .
	04.06.2023 . – 16.06.2023 .

11 200 000 000 .

8

	TSBNb16
	KZP08Y15E081
, %	9,000
	KZT
	1
,	5 000 000 000
, KZT	5 000 000 000
	5 000 000 000
	22.05.2013 .
	E08-8
(/)	30 / 360
	04.06.2013 .
,	15
	04.12.2015 . – 21.12.2015 .
	30.06.2028 .
	04.06.2028 . – 16.06.2028 .

11 225 000 000 .

9

	TSBNb17
--	----------------

	KZP09Y07E086
, %	9,000
	KZT
	1
,	5 000 000 000
, KZT	5 000 000 000
	0
	24.02.2014 .
	E08-9
(/)	30 / 360
	04.06.2013 .
,	7
	04.12.2015 . – 21.06.2015 .
	30.06.2020 .
	04.06.2020 . – 17.06.2020 .

10

	TSBNb18
	KZP10Y03E083
, %	8,000
	KZT
	1
,	10 000 000 000
, KZT	10 000 000 000
	5 446 262 800
	22.05.2013 .
	E08-10
(/)	30 / 360
	04.06.2013 .
,	3
	04.12.2015 . – 21.12.2015 .
	30.06.2016 .
	04.06.2016 . – 17.06.2016 .

11 400 000 000 .

11

	TSBNb19
	KZP11Y05E086
, %	8,000
	KZT
	1
,	10 000 000 000
, KZT	10 000 000 000
	4 740 000 000
	22.05.2013 .
	E08-11
(/)	30 / 360
	04.06.2013 .
,	5
	04.12.2015 . – 21.12.2015 .
	30.06.2018 .
	04.06.2018 . – 15.06.2018 .

11**400 000 000 .****12**

	TSBNb20
	KZP12Y10E084
, %	6,000
	KZT
	1
	10 000 000 000
, KZT	10 000 000 000
	10 000 000 000
	22.05.2013 .
	E08-12
(Float discription)	- 9 % ,
	- , 6 (.) ,
, %	6,000
, %	10,000
, %	1,000
(/)	30 / 360
	04.06.2013 .
	10
	04.12.2015 . – 21.12.2015 .
	30.06.2023 .
	04.06.2023 . – 16.06.2023 .

11**430 000 000 .****13**

	TSBNb21
	KZP13Y07E088
, %	8,000
	KZT
	1
	10 000 000 000
, KZT	10 000 000 000
	10 000 000 000
	19.03.2014 .
	E08-13
(/)	30 / 360
	10.04.2014 .
	7
	10.10.2015 . – 23.10.2015 .
	09.04.2021 .
	10.04.2021 . – 23.04.2021 .

22**400 000 000 .****14**

	TSBNb22
	KZP14Y07E086
, %	8,000
	KZT
	1
	5 000 000 000
, KZT	5 000 000 000
	5 000 000 000
	19.03.2014 .

	E08-14
(/)	30 / 360
	10.04.2014 .
,	7
	10.10.2015 . – 23.10.2015 .
	09.04.2021 .
	10.04.2021 . – 23.04.2021 .

22 **200 000 000** .

15

	TSBNb23
	KZP15Y07E083
, %	8,000
	KZT
	1
,	5 000 000 000
, KZT	5 000 000 000
	3 018 520 000
	19.03.2014 .
	E08-15
(/)	30 / 360
	10.04.2014 .
,	7
	10.10.2015 . – 23.10.2015 .
	09.04.2021 .
	10.04.2021 . – 23.04.2021 .

22 **120 740 800** .

16

	TSBNb24
	KZP16Y03E080
	Standard & Poor's: B+, kzBBB (18.06.2014 .)
, %	6,000
	KZT
	1
,	10 000 000 000
, KZT	10 000 000 000
	10 000 000 000
	22.05.2013 .
	E08-16
(/)	30 / 360
	10.04.2014 .
,	3
	10.10.2015 . – 23.10.2015 .
	09.04.2017 .
	10.10.2017 . – 21.10.2017 .

22 **300 000 000** .

17

	TSBNb25
	KZP17Y05E083
, %	6,000
	KZT
	1
,	3 000 000 000

, KZT	3 000 000 000
	3 000 000 000
	19.03.2014 .
	E08-17
(/)	30 / 360
	10.04.2014 .
,	5
	10.10.2015 . – 23.10.2015 .
	09.04.2019 .
	10.04.2019 . – 23.04.2019 .

22

120 000 000 .

1

	TSBNb26
	KZP01Y07E760
, %	9,000
	KZT
	1
,	30 000 000 000
, KZT	30 000 000 000
	-
	04.12.2014 .
	E76-1
(/)	30 / 360
	26.12.2014 .
,	7
	26.12.2015 . – 13.01.2016 .
	25.12.2021 .
	26.12.2021 . – 12.01.2022 .

2

	TSBNb27
	KZP02Y08E766
, %	9,250
	KZT
	1
,	30 000 000 000
, KZT	30 000 000 000
	-
	04.12.2014 .
	E76-2
(/)	30 / 360
	26.12.2014 .
,	8
	26.12.2015 . – 13.01.2016 .
	25.12.2022 .
	26.12.2022 . – 10.01.2023 .

3

	TSBNb28
	KZP03Y09E762

, %	9,500
	KZT
	1
,	30 000 000 000
, KZT	30 000 000 000
	-
	04.12.2014 .
	E76-3
(/)	30 / 360
	26.12.2014 .
,	9
	26.12.2015 . – 13.01.2016 .
	25.12.2023 .
	26.12.2023 . – 11.01.2024 .

4

	TSBNb29
	KZP04Y10E768
, %	9,750
	KZT
	1
,	30 000 000 000
, KZT	30 000 000 000
	-
	04.12.2014 .
	E76-4
(/)	30 / 360
	26.12.2014 .
,	10
	26.12.2015 . – 13.01.2016 .
	25.12.2024 .
	26.12.2024 . – 13.01.2025 .

5

	TSBNb30
	KZP05Y10E765
, %	9,750
	KZT
	1
,	20 000 000 000
, KZT	20 000 000 000
	-
	04.12.2014 .
	E76-5
(/)	30 / 360
	26.12.2014 .
,	10
	26.12.2015 . – 13.01.2016 .
	25.12.2024 .
	26.12.2024 . – 13.01.2025 .

	TSBNb6
	KZPC4Y09B879
, %	6,000
	KZT
	1
	4 000 000 000
, KZT	4 000 000 000
	2 453 222 000
	01.11.2006 .
	87-4
(Float discription)	- 9 % , - , 6 (.) ,
, %	6,000
, %	10,000
, %	1,000
(/)	30 / 360
	14.12.2006 .
	9
	14.12.2015 . – 29.12.2015 .
	14.12.2015 . – 29.12.2015 .

24

103 854 546

:
 () ,
 ,
 ,
 01.07.2015 .
 01.07.2015 .
 :
 (,)
 , 1 , 2015 20 672 244 089,88 ,
 (5 726 808 314 , 62) 3 .

5.

2015

:
 - ;
 - ;
 - ;
 - ;

6. _____ (_____).

3 15 « : » (-
), 1,2 15 ;
 1) ;
 2) , .
 , (-),
 1.2.74/74/29, 08.09.2014 .
 2 15 , , .

(KZP02Y07E081, KZP03Y07E089, KZP06Y07E082, KZP07Y10E084,
 KZP08Y15E081, KZP09Y07E086, KZP10Y03E083, KZP11Y05E086, KZP12Y10E084, KZP13Y07E088,
 KZP14Y07E086, KZP15Y07E083, KZP16Y03E080, KZP17Y05E083, KZP01Y07E760, KZP02Y08E766,
 KZP03Y09E762, KZP04Y10E768, KZP05Y10E765, KZPC4Y09B879)
 (_____) .

7. _____ .

2, . 1 . 6 ,
 , , ,
 , , ,
 , , ,
 , , ,
 , , ,

8. _____ .

	2	2014 . 2	2015 .	
		10 498,5	9 604,5	-8,5%
%		1,0	0,7	
		25 476,4	30 944,8	21,5%
		3 697,4	3 330,1	-9,9%
		9 531,8	6 685,1	-29,9%
		19 576,8	19 738,4	0,8%
%		1,9	1,5	
/		46,0	43,9	
		-9 078,3	-10 133,9	11,6%
		8 107,8	8 092,9	-0,2%
(RoAA), %		0,8	0,6	
%		1,6	1,2	
(RoAE), %		9,8	7,3	
%		19,6	14,5	
		10 498,5	9 604,5	-8,5%
%		1,0	0,7	
		25 476,4	30 944,8	21,5%
		3 697,4	3 330,1	-9,9%
		9 531,8	6 685,1	-29,9%
		19 576,8	19 738,4	0,8%
%		1,9	1,5	
/		46,0	43,9	
		-9 078,3	-10 133,9	11,6%
		8 107,8	8 092,9	-0,2%
(RoAA), %		0,8	0,6	

%	1,6	1,2
(RoAE), %	9,8	7,3
%	19,6	14,5

1- 2015

16%, 21,5% 30,9

10,7%

1- 2015 8,1 0,2%

3 59,7% 3,6

46,5%

1- 2015 9,8% 7,3%, 0,8% 0,6%

2014 46% 43,9%

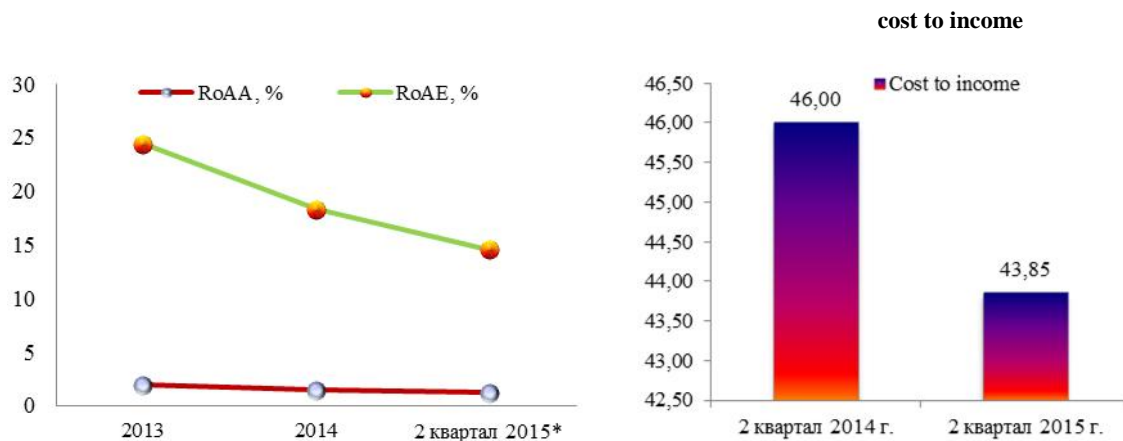

*

PAM

	6 2014 .	6 2015 .
	()	()
	51 760 370	60 042 692
	(26 283 995)	(29 097 886)
	25 476 375	30 944 806
	4 524 138	4 018 380
	(826 771)	(688 317)
	3 697 367	3 330 063
	5 125 470	3 989 903
	(45 128)	(866 304)
	5 080 342	3 123 599
	(845 566)	205 727
	(1 093 598)	549 826
	3 141 178	3 879 152
	(2 229 405)	(2 341 555)
	14 202	31 171
	(2 215 203)	(2 310 384)
	(2 307)	146 825

	-	354
	(2 217 510)	(2 163 205)
()	(2 410)	647 569
	5 010 054	2 019 200
	-	20 017
	5 195	73
	145 488	213 261
	5 158 327	2 900 120
	(7 699 754)	(11 282 900)
	(7 827 116)	(8 101 293)
	(9 532 212)	(9 473 894)
	(25 059 082)	(28 858 087)
	10 196 655	10 032 849
	(2 088 823)	(1 939 927)
	8 107 832	8 092 922
-	8 107 832	8 092 922
-	-	-
	8 107 832	8 092 922
	-	-
	-	-
	-	-
	-	-
-	10 536	(111 752)
-	-	(20 017)
	-	-
	10 536	(131 769)
	10 536	(131 769)
	8 118 368	7 961 153
-	8 118 368	7 961 153
-	-	-
	8 118 368	7 961 153

	31.12.2014 .	30.06.2015 .	
	1 321 495,1	1 330 574,1	0,7%
	1 060 248,9	1 083 608,0	2,2%
%	80,2	81,4	
	1 214 071,9	1 215 324,9	0,1%
	1 010 115,9	977 698,3	-3,2%
%	83,2	80,4	
	62 876,8	77 278,1	22,9%
%	5,2	6,4	
	46 691,0	46 789,4	0,2%
%	3,8	3,8	
	55 634,6	55 787,8	0,3%
%	4,6	4,6	
	1,05	1,11	
	107 423,2	115 249,2	7,3%
%	8,1	8,7	

: PAM
 6 2015 2015 9,1 .
 0,7% 1 330,6 .

23,4 2,2% 1 083,6
 22,6 15,9% 119,6

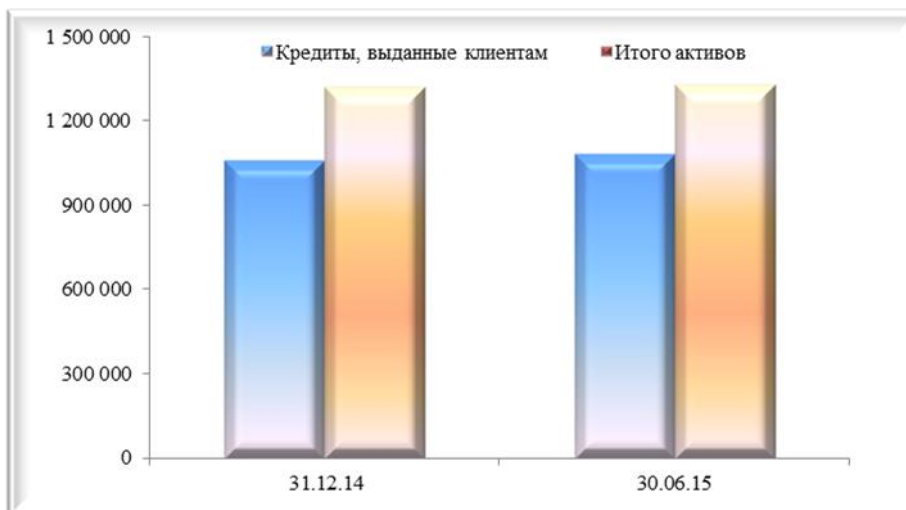

PAM

1 215,3 1,3 0,1%
 3,2% 977,7 32,4

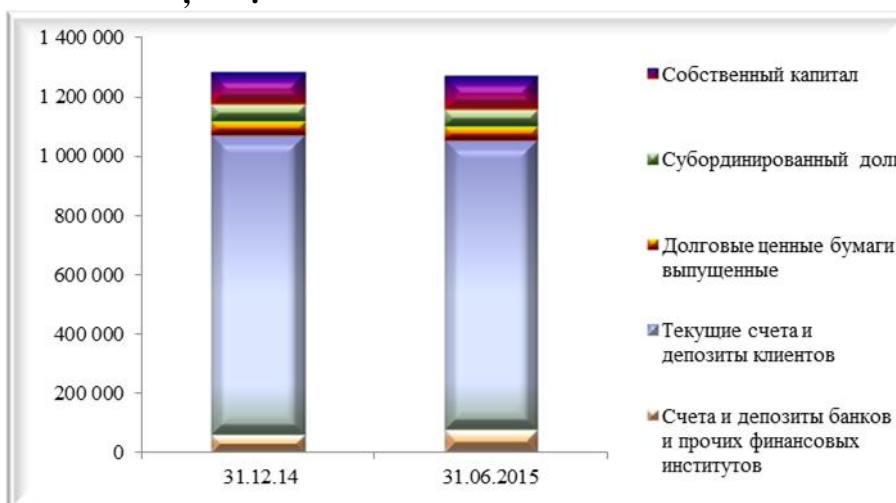

PAM

7,8 7,3% 115,2

	31.12.14 ()	30.06.2015 ()
	142 148 716	119 577 087
	13 011 071	22 812 901
-	8 333 940	8 686 703
-	9 362 119	9 585 942
	1 060 248 934	1 083 608 033
-	34 728 989	26 718 473

Дебиторская задолженность по сделкам "обратного репо"	380 002	685 000
Основные средства и нематериальные активы	26 112 447	29 336 704
Инвестиционная собственность	1 241 153	1 505 964
Страховые премии и активы по перестрахованию	2 469 935	3 188 914
		124
Долгосрочные активы, предназначенные для продажи	124 019	019
Текущий налоговый актив	187 790	212 844
Отложенные налоговые активы	28 692	32 363
Прочие активы	23 117 267	24 499 130
Всего активов	1 321 495 074	1 330 574 077
ОБЯЗАТЕЛЬСТВА		
Кредиты, полученные от государственной компании	23 526 969	41 000 261
Счета и депозиты банков и прочих финансовых институтов	62 876 779	77 278 108
Финансовые инструменты, оцениваемые по справедливой стоимости, изменения которой отражаются в составе прибыли или убытка	-	256 444
Текущие счета и депозиты клиентов	1 010 115 876	977 698 259
Долговые ценные бумаги выпущенные	46 690 990	46 789 362
Субординированный долг	55 634 631	55 787 828
Резервы по договорам страхования	6 229 239	5 876 687
Отложенные налоговые обязательства	3 901 562	4 151 300
Текущее налоговое обязательство	43 572	2 769
Прочие обязательства	5 052 244	6 483 892
Всего обязательств	1 214 071 862	1 215 324 910
КАПИТАЛ		
Акционерный капитал	61 428 044	61 412 498
Дополнительный оплаченный капитал	43 615	43 799
Резерв по переоценке финансовых активов, имеющихся в наличии для продажи	(12 571)	(144 340)
Резерв по общим банковским и страховым рискам	12 002 883	11 991 541
Динамический резерв	16 631 209	16 631 209
Нераспределенная прибыль	17 330 032	25 314 460
Всего капитала, причитающегося акционерам Группы	107 423 212	115 249 167
Всего капитала	107 423 212	115 249 167
Всего обязательств и капитала	1 321 495 074	1 330 574 077

Выполнение пруденциальных нормативов

Эмитент выполняет требования по поддержанию коэффициентов выше минимальных уровней, установленных пруденциальными нормативами. По состоянию на 01.07.2015 коэффициент достаточности собственного капитала k1-1 составил 0,087 (норматив 0,06), коэффициент достаточности собственного капитала k2 составил 0,128 (норматив 0,12).

9. Выводы, сделанные по результатам анализа финансового состояния.

Итоги работы Эмитента в 1-ом полугодии 2015 года мы оцениваем как нейтральные. Чистая прибыль Эмитента в 1-ом полугодии 2015 года практически не изменилась в сравнении с чистой прибылью, полученной по итогам 1-ого полугодия 2014 года.

Среди положительных моментов можно отметить существенный рост чистого процентного дохода, сокращение соотношения операционных расходов к операционным доходам, рост собственного капитала.

В целом мы положительно оцениваем кредитоспособность Эмитента и считаем, что Эмитент с высокой долей вероятности способен отвечать по своим обязательствам.

Финансовый анализ произведен на основании данных, предоставленных Эмитентом. Ответственность за достоверность информации несет Эмитент.

Председатель Правления
АО «Private Asset Management»



Усеров Д.Е.