



«Tengri Bank»

3 2018 1-

5) 1 20 «Private Asset Management» (-)
« »

«Tengri Bank».

1. _____.

«Tengri Bank»,

2. _____ **«Tengri Bank» (-)**.

«Tengri Bank» (- « ») 1992 .
- « », 27 2011 « »
«PNB» - », 27 2016
- «PNB

».

18 2015 .

29 2016

«PNB »

«Tengri Bank»

09 2016

(- « ») 18

2016

PUNJAB NATIONAL BANK (- ,)	10 800 000	49,00	-	10 800 000	49,00
..	2 000 000	9,07	-	2 000 000	9,07
..	1 983 673	9,00	-	1 983 673	9,00
..	1 950 000	8,85	-	1 950 000	8,85
..	1 607 143	7,29	-	1 607 143	7,29
				100 000 000	
				22 040 816	
				-	
				22 040 816	

3. _____.

/KASE, 20.07.18/ - «Tengri Bank» – 2018
 : https://kase.kz/files/emitters/DNBN/dnbnfm2_2018_rus.pdf

/KASE, 22.08.18/ – «Tengri Bank», KASE :

17 2018 . S&P Global Ratings
 "Tengri Bank" "B+" " " " "kzBBB" "kzBB+".

(stand-alone credit profile – SACP) "b-" "b".

http://kase.kz/files/emitters/DNBN/dnbn_change_rating_170818_1620.pdf

/KASE, 25.09.18/ – «Tengri Bank», KASE , " "
 06 2018 05 2018 "

http://kase.kz/files/emitters/DNBN/dnbn_other_accidents_240918_1868.pdf

/KASE, 03.10.18/ – «Tengri Bank», KASE :

31 2018 "Tengri Bank" (" ") WorldBusiness Capital Inc. ("WBC")
 15 . 10
 Overseas Private Investment Corporation
 ("OPIC"), (" "),

25%

http://kase.kz/files/emitters/DNBN/dnbn_reliz_031018_1.pdf

4. _____.

01.10.2018 «Private Asset Management»

KASE	DNBNb3
	KZP01Y03F279
, %	n/a
	KZT
	1 000
	10 000 000
, KZT	10 000 000 000
	0
	24.06.16 .
	F27-1
(/)	30 / 360
	KASE
	3
	n/a
	n/a
	n/a

5. _____

«Tengri Bank»

6. _____

«Tengri Bank»

7. _____ ()

(KZP01Y10F274) ()

8. _____

2, . 1 . 6

9. _____

3 2018

- 2018

30	2018	135 929 467	10,7%		
2018					
17,7%	101 993 150	-	2018	15 357 817	
		9 495 454	11,6%		
1 970 707	-	7 833 070	73,1%	2,1	
622	3,3	14 663 235			10 188
		10 725 593	65,1%	5 740 667	
23,8%	19,4%				
			12,2%	111 580 498	
81,4%	(27 463 891)	12 323 836	0,84%
		83 203 168			
		15 744 385	22,6%	-	15 039 181
		2,1			
			4,1%	24 348 969	

(IAS) 39

: « (IFRS) 9

1 2018

2017

(IFRS) 9,

(IFRS) 9,
1 2018

(IFRS) 9

1

2018

».

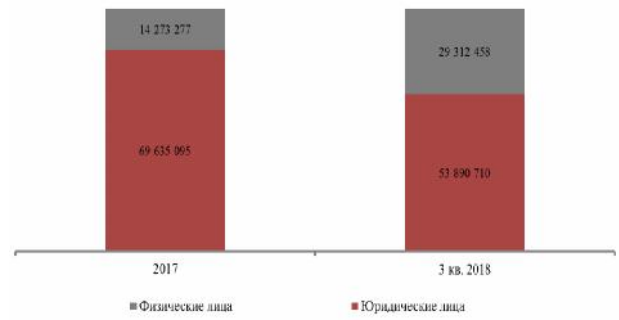
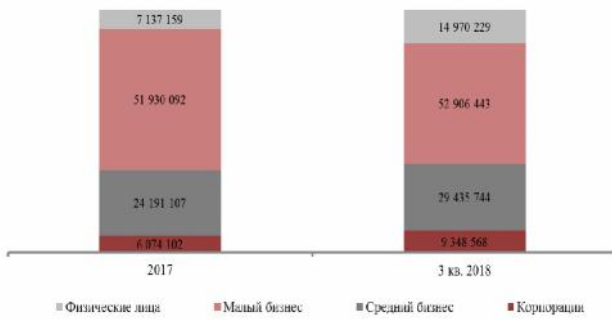
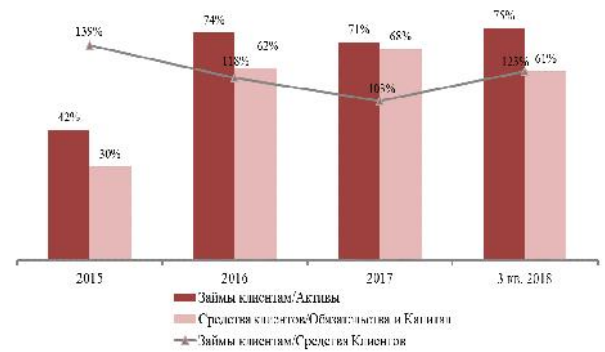
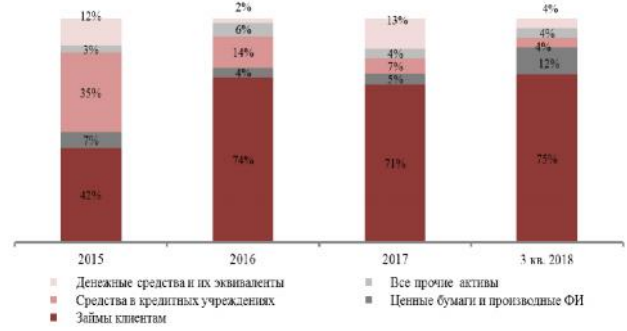
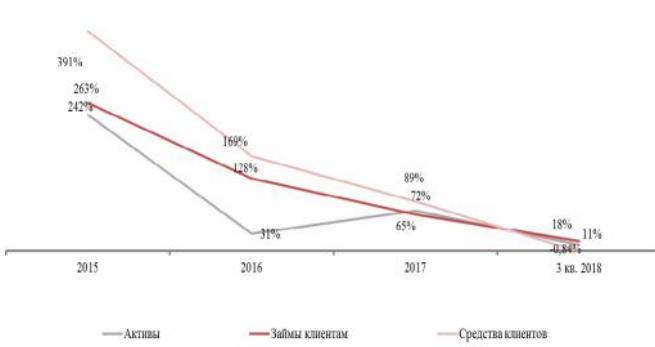

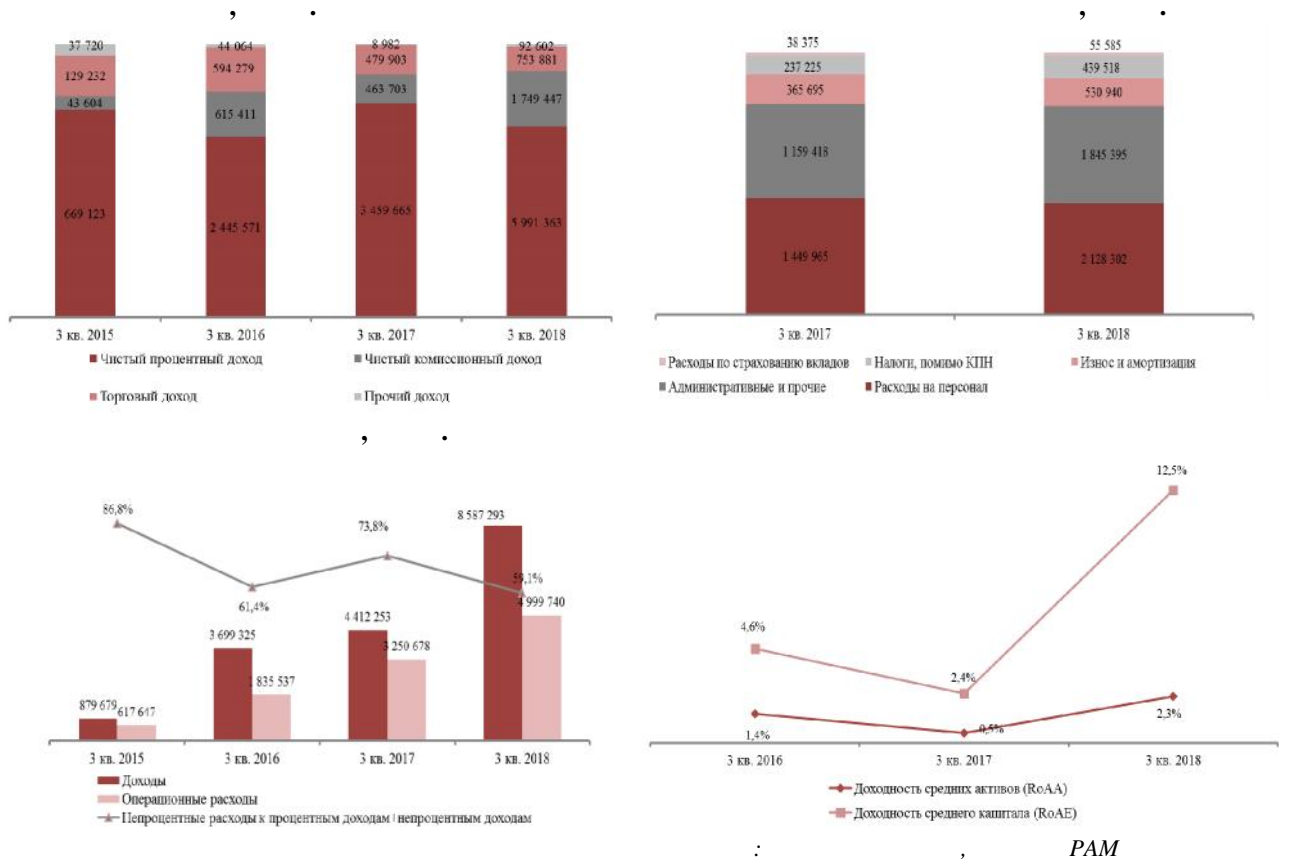

PAM

()	31 2017 ()	30 2018 ()
	16 466 260	5 740 667
	4 474 613	14 663 235
	1 519 982	1 546 693
	8 292 749	5 973 100
	86 635 333	101 993 150
	3 292 831	3 351 716
	697 827	990 083
	20 444	28 020
	328 878	282 998
	5 418	639
	1 088 645	1 359 166
	122 822 980	135 929 467
	15 140 055	27 463 891
	83 908 372	83 203 168
	725	6 029
	18 438	190 413
	355 361	716 997
	99 422 951	111 580 498
	22 040 816	22 040 816
-	22 040 816	22 040 816
	598 597	598 597
	900	900
	434 317	314 755
	(79 684)	(88 742)
()/	405 083	1 482 643

	23 400 029	24 348 969
	122 822 980	135 929 467

		2018	11 908 976	63,4%	
54,5%	5 917 613				
					73,2%
		2,0	5 683 192		5 991 363
		2,6	2 466 558		
	3,6	1 844 630			
2,2	95 183				
			4 999 740		53,8%
		2018	2 978 035		
			5,3		
	12,5%		- 2,3%		

	9 , 30 2017	9 , 30 2018
	6 334 113	10 729 288
	310 259	695 989
	65 352	63 080
	579 537	420 619
	7 289 261	11 908 976
	(3 551 301)	(4 953 845)
	(278 295)	(963 768)
	(3 829 596)	(5 917 613)
	3 459 665	5 991 363
	(647 566)	(308 171)
	2 812 099	5 683 192
/()	97 825	191 663
	(159 233)	914 557
/()		
	541 311	(352 339)
	-	749
	506 121	1 844 630
	(42 418)	(95 183)
	(8 648)	(130 121)
	8 982	92 602
	943 940	2 466 558
	3 756 039	8 149 750
	(1 449 965)	(2 128 302)
	(1 159 418)	(1 845 395)
	(38 375)	(55 585)
	(365 695)	(530 940)
	(237 225)	(439 518)

	(3 250 678)	(4 999 740)
	505 361	3 150 010
/ ()	58 264	(171 975)
	563 625	2 978 035
	89 486	(9 058)
	89 486	(9 058)
	653 111	2 968 977
- ()	25,57	135,11

2018

5 960 611
10 435 271

440

662

16 174 324

()	30 2017 ()	30 2018 ()
	3 058 513	10 782 608
	641 519	430 132
	19 762	3 454
	33 500	33 500
	(3 257 220)	(4 721 576)
	(175 843)	(839 992)
	706 675	1 672 165
	(43 489)	(95 183)
	75 483	191 663
	563 653	(352 339)
/ () / ()	8 982	31 736
	(2 810 528)	(4 297 888)
() /	(1 178 993)	2 838 280
() / :		
	(35 009 870)	(13 887 443)
	4 607 419	(3 084 967)
	-	(7 576)
	(559 065)	157 431
/ ()		
	26 315 453	(2 522 945)
	13 120 463	10 633 466
	(111 196)	(86 857)
() /	7 184 211	(5 960 611)
	-	-
/ ()	7 184 211	(5 960 611)
	(8 585 750)	(23 601 851)
/		
	-	14 095 665
	(835 651)	(795 731)
	(167 406)	(348 354)

	19 504	215 000
	(9 569 303)	(10 435 271)
	(220 358)	(440 662)
	(220 358)	(440 662)
/()	(2 605 450)	(16 836 544)
	8 390	662 220
	6 131 893	23 484 684
	3 534 833	7 310 360

	2017	3 . 2018
%	23,8	19,4
/	0,71	0,75
/	0,84	0,75
/	103,2%	122,6%
/	0,19	0,18
/ , %	3,02	4,38
	3 . 2017	3 . 2018
, %	4,06	5,32
, %	3,00	4,94
Cost to income,%*	73,8	59,1
/ , %	2,8	3,9
(RoAA), %	0,5	2,3
(RoAE), %	2,4	12,5
/ , %	78,4	69,8
/ , %	10,5	20,4
/ , %	10,9	8,8

* / (+)

: , PAM

10.

		28.09.2018
1		135 503 861
1000		1 959 270
1001		1 515 011
1002		385 528
1005		58 731
1050		5 351 090
1051		3 781 397
1052		1 569 693
1250		2 191 072
1254	()	1 000 000
1259	()	-7 761
1267	(,)	1 198 833
1300		2 134 885
1303		2 134 885
1400		95 270 981
1401		616 440
1411		31 111 447
1417		64 714 029
1424		4 069 254
1428	()	-4 617 285
1434		-622 904
1450		14 606 285

1452	,	15 044 120
1453	,	-355 127
1454	,	509
1457	,	-83 217
1480	,	1 494 490
1481	,	1 495 000
1482	,	-26
1483	,	4 175
1486	()	-4 659
1600		28 020
1602		28 020
1610	,	282 998
1610	,	282 998
1650/1690		4 341 799
1651	()	11 946
1652	,	1 546 120
1653		812 998
1654		966 094
1657		1 015 267
1658		90 689
1659		1 271 512
1692		-204 666
1693		-310 688
1694		-266 451
1697		-280 442
1698		-29 151
1699		-281 429
1700	,	6 460 548
1725	,	77 450
1740	,	5 909 851
1741	,	364 094
1745	,	52 203
1746	,	56 950
1790		436 255
1792		1 478
1793		161 515
1799		273 262
1810		222 311
1815		442
1816		198 277
1818		22 618
1822		974
1830		15 626
1835		43
1836		15 583
1850		707 592
1851		28 795
1854		2 651
1856		120 265
1860		64 332
1867		487 858
1870		811
1871		42 924
1877	()	-37 262
1878	()	-6 047
1879	(,)	3 265
1890		639
1895		639
2		111 408 521
2010		1 640 333
2013		1 640 333
2050	,	13 935 717
2054	,	7 323 646
2064	,	500 000
2066	,	6 298 277

2070		-186 206
2120		126 273
2131	, (,)	126 273
2200		81 964 864
2203		15 309 656
2204		7 843 581
2205		1 767
2206		2 250 017
2207		16 787 029
2211		124
2215		7 393 375
2217		22 027 474
2219		1 456
2237		49 061
2240	, (,)	10 301 324
2255	« »	11 602 001
2255	« »	11 602 001
2300		372 010
2303		372 010
2700	,	846 086
2701		12 423
2705	,	111 165
2706	,	28 502
2707	(,)	56 445
2718		407
2721		588 434
2725	« »	7 477
2730		41 233
2770	-	100 605
2770	-	100 605
2790		75 736
2792		17 357
2794		96
2799		58 283
2810		82
2817		1
2818		81
2850		738 785
2851		162 329
2853	()	154
2854		2 647
2857		18 438
2860		40 202
2861		170 914
2865		7 145
2867		98
2869		99 767
2870		165 300
2874		14 475
2875	()	57 316
2890		6 029
2895		6 029
3		24 095 340
3000		22 040 816
3001	-	22 040 816
3100		900
3101		900
3500		2 053 624
3510		211 386
3540		314 755
3561	,	-88 742
3580	()	-1 981 601
3599	()	3 597 826

28.09.2018

	,	
4		30 868 504
4050	,	900
4052	,	900

4090	,	10
4091	,	10
4100	,	60 110
4101	()	60 110
4250	,	325 872
4251)	191 896
4253	()	31 924
4254	()	102 052
4300	,	4 721
4303	,	4 721
4400	,	10 637 296
4401	,	40 442
4411	,	2 422 951
4417	,	7 243 501
4424	,	201 396
4429	,	146 397
4434	,	582 609
4450	,	696 280
4452	,	50 370
4453	,	645 910
4465	« »	33 727
4465	« »	33 727
4480	,	66 206
4481	,	65 980
4482	,	226
4500		1 073 169
4530	-	1 072 530
4593		639
4600		1 845 191
4601		130 244
4604	-	76 285
4605		4 404
4606		1 424 149
4607	,	5 676
4608		35 198
4611		155 836
4612		2 802
4617		278
4619		10 319
4700		8 117 776
4703		8 117 776
4730		796
4733	,	796
4850		198 214
4852		191 964
4854	,	6 250
4890		3 533 956
4892		11 972
4895		3 521 984
4900	(,)	120 704
4900	(,)	120 704
4920		137 990
4921		47 893
4922		90 097
4950	()	4 015 586
4951	(),	23 877

4953	() ,	8 486	
4954	() ,	550	
4955	() ,	3 921 099	
4958	() ,	61 574	
5		28 144 100	
5020	,	220 954	
5023	,	220 954	
5050	,	205 976	
5054	,	205 976	
5060	,	57 024	
5064	,	24 267	
5066	,	32 347	
5069		410	
5090	,	80	
5095	,	80	
5120	,	167 012	
5126	,	()	31 940
5127	,	()	135 072
5200	,	4 581 973	
5203	,	438 890	
5215	,	762 878	
5217	,	2 919 648	
5229	(,)	460 557	
5250	,	« »	310 589
5250	,	« »	310 589
5300	,	42 220	
5303	,	38 803	
5306	,	291	
5308	,	3 126	
5450		4 403 329	
5451	() ,	20 937	
5453	() ,	14 538	
5455	() ,	4 181 781	
5459	() ,	22	
5464	()	430	
5465	()	185 621	
5500		886 943	
5510	-	47	
5530	-	880 867	
5593		6 029	
5600		95 183	
5601		39 985	
5604	-	1 058	
5608		54 140	
5700		7 256 631	
5703		7 203 219	
5711		1 099	
5715	,	52 313	
5720		2 128 302	
5721		1 989 932	
5722		51 202	
5729		87 168	
5740		1 233 622	
5741		43 292	
5742		168 878	
5743		9 408	
5744		9 314	
5745		544 729	
5746		54 340	
5747		21 179	
5749		99 822	
5750		170 426	

5752		11 435
5753		45 214
5754	«	55 585
5760	,	439 518
5761		170 529
5763		149 739
5764		728
5765		15 368
5766		1 468
5768		101 686
5780		530 940
5781		107 691
5782		104 100
5783		106 152
5786		148 735
5787		9 989
5788		54 273
5850		164 783
5852		150 497
5857	,	14 286
5890		3 880 905
5892		109 042
5895		3 771 863
5900	(,)	42 836
5900	(,)	42 836
5920		1 495 280
5921		1 220 540
5922		37 006
5923		237 734

28.09.2018

6		406 550 867
6000		931 122
6005		256 727
6020		674 395
6050		373 511 007
6055		53 672 927
6075		319 838 080
6100		18 832 766
6126	,	18 832 766
6150		5 748 883
6155		5 284 318
6175		84 145
6177		380 420
6400	-	7 527 089
6405	-	7 527 089
64999		406 550 867
6500		931 122
6505		256 727
6520		674 395
6550		373 511 007
6555		53 672 927
6575		319 838 080
6600		18 832 766
6626	,	18 832 766
6650		5 748 883
6655		5 284 318
6675		84 145
6677		380 420
6900	-	7 527 089
6905	-	7 532 394
6999		-5 305

28.09.2018

7		689 068 895
7100	-	12 293 671
7160	, ()	12 293 671
7200	-	412 520 529
7220	, , , ,	1 200 187

7250	Имущество, принятое в обеспечение (залог) обязательств клиента	411 320 342
7300	Мемориальные счета – прочие	263 874 275
7303	Платежные документы, не оплаченные в срок	175 915 007
7339	Разные ценности и документы	87 959 244
7342	Разные ценности и документы, отосланные и выданные под отчет	24
7500	Ипотечные займы, права требования по которым приняты в доверительное управление	380 420
7535	Ипотечные займы, права требования по которым приняты в доверительное управление	374 526
7536	Просроченные ипотечные займы, права требования по которым приняты в доверительное управление	368
7542	Начисленное вознаграждение по ипотечным займам, права требования по которым приняты в доверительное управление	3 924
7544	Просроченное вознаграждение по ипотечным займам, права требования по которым приняты в доверительное управление	1 602

11. Выводы, сделанные по результатам анализа

Мы провели анализ финансовой отчетности Эмитента за отчетный период. К положительным сторонам мы относим рост чистого процентного дохода, чистых непроцентных доходов, чистой прибыли. В результате у Эмитента наблюдалось повышение показателей прибыльности (рост чистой процентной маржи, рост рентабельности активов и рентабельности собственного капитала). Кроме того, мы отмечаем сокращение показателя cost to income. К отрицательным сторонам мы относим существенный рост операционных расходов.

По итогам проведенного анализа мы пришли к выводу, что Эмитент способен отвечать по своим обязательствам.

Финансовый анализ произведен на основании данных, предоставленных Эмитентом. Ответственность за достоверность информации несет Эмитент.

**Председатель Правления
АО «Private Asset Management»**



Усеров Д.Е.